

## ELEGANT BUDGET

Variabel – Onbepaalde duur  
Periode Q4-2023  
Inclusief BTW

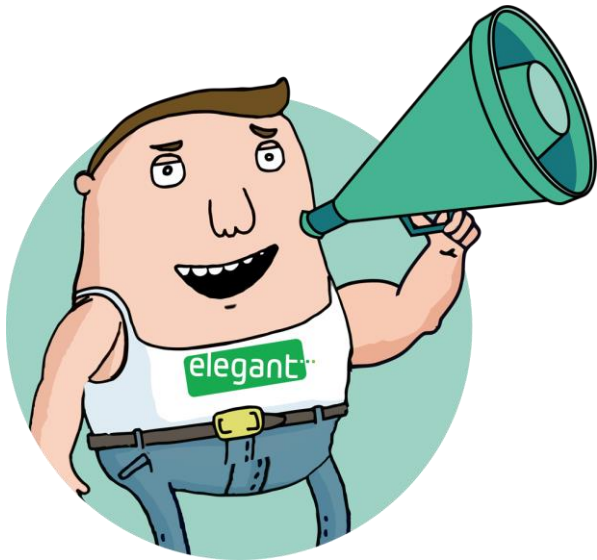

|  |                    | Groene stroom                |                             | Aardgas                      |
|--|--------------------|------------------------------|-----------------------------|------------------------------|
|  |                    | Consumptie<br>(incl. 6% btw) | Injectie*<br>(incl. 0% btw) | Consumptie<br>(incl. 6% btw) |
| <b>Energiekost</b>                         | <b>24h</b>         | 12,91 c€/kWh                 | 6,09 c€/kWh                 | 5,29 c€/kWh                  |
|  | <b>piek</b>        | 14,71 c€/kWh                 | 6,94 c€/kWh                 |                              |
|  | <b>dal</b>         | 11,46 c€/kWh                 | 5,41 c€/kWh                 |                              |
|  | <b>excl. nacht</b> | 11,46 c€/kWh                 | -                           |                              |
| <b>Abonnement</b>                          |                    | 35,04 €/jaar                 | 0,00 €/jaar                 | 35,04 €/jaar                 |
| <b>Energiedelen (administratieve kost)</b> |                    |                              | 75,00 €/jaar                |                              |

\* De injectietarieven zijn vrijgesteld van BTW en enkel in Vlaanderen van toepassing indien u voor dit specifieke regime koos bij uw registratie of indien uw installatie binnen dit regime valt. Meer informatie op <https://www.vreg.be/nl/faq/terugleveringscontract>

## ELEGANT LEVERT 100% GROENE STROOM, GEPRODUCEERD IN VLAANDEREN

### DE ENERGIEPRIJZEN ZIJN VARIABEL. WAT BETEKENT DIT?

De prijs die u betaalt is gelinkt aan de groothandelprijzen van de kwartaalmarkt voor het volgende kwartaal (quarter-ahead). Elk kwartaal worden deze opnieuw bepaald zowel voor groene stroom als voor aardgas. Gedurende de eerste 12 maanden na uw overstap wordt uw prijs aangepast aan de quarter-ahead prijzen volgens deze vaste formule. Deze formule is geldig voor alle contracten die ten laatste ingaan de laatste dag van de 6de maand na intekening op het contract.

#### Uw tariefformule voor elektriciteit:

|                      | Consumptie                                | Injectie   |
|----------------------|---|--|
| enkelvoudige teller: | $\text{ENDEX}_{15d1.0.3} + 8$             | $(\text{ENDEX}_{15d1.0.3} + 8) \times 0,5$             |
| dubbele teller piek: | $1,15 \times \text{ENDEX}_{15d1.0.3} + 8$ | $(1,15 \times \text{ENDEX}_{15d1.0.3} + 8) \times 0,5$ |
| dubbele teller dal:  | $0,88 \times \text{ENDEX}_{15d1.0.3} + 8$ | $(0,88 \times \text{ENDEX}_{15d1.0.3} + 8) \times 0,5$ |
| exclusief nacht:     | $0,88 \times \text{ENDEX}_{15d1.0.3} + 8$ | $(0,88 \times \text{ENDEX}_{15d1.0.3} + 8) \times 0,5$ |

De  $\text{ENDEX}_{15d1.0.3}$  parameter in de formule is de waarde van de "quarter-ahead" notering zoals gepubliceerd op [www.theice.com](http://www.theice.com). De formule  $\text{ENDEX}_{15d1.0.3} + 8$  is uitgedrukt in €/MWh. Deze parameter wordt elk kwartaal vastgelegd op de eerste handelsdag na de 14de van de maand vóór het kwartaal begint. Bovenstaande tabel toont de verkoopprijs gebaseerd op de meest recente waarde, die voor Q4 2023 (vastgesteld op 15/09/2023): 113,748 €/MWh.

#### Uw tariefformule voor aardgas: $\text{TTF}_{15d1.0.3} + 5,92$

De parameter  $\text{TTF}_{15d1.0.3}$  is de waarde van de "quarter-ahead" notering, zoals gepubliceerd op [www.theice.com](http://www.theice.com). De formule  $\text{TTF}_{15d1.0.3} + 5,92$  is uitgedrukt in €/MWh exclusief BTW. Deze parameter wordt elk kwartaal vastgelegd op de eerste handelsdag na de 14de van de maand vóór het kwartaal begint. Onderstaande tabel toont de verkoopprijs gebaseerd op de meest recente waarde, die voor Q4 2024 (vastgesteld op 15/09/2023): 43,941 €/MWh.



## Nettarieven elektriciteit

|               | Digitale meter                       |   |  |                            | Analoge meter                     |   |  |                            | Prosumenten<br>tarief<br>(€/kW/jaar) |
|---------------|--------------------------------------|---|--|----------------------------|-----------------------------------|---|--|----------------------------|--------------------------------------|
|               | Capaciteits<br>tarief<br>(€/kW/jaar) | Afnametarieef<br>24u, piek, dal<br>(c€/kWh) | Afnametarieef<br>ex. nacht<br>(c€/kWh) | Data<br>beheer<br>(€/jaar) | Capaciteits<br>tarief<br>(€/jaar) | Afnametarieef<br>24u, piek, dal<br>(c€/kWh) | Afnametarieef<br>ex. nacht<br>(c€/kWh) | Data<br>beheer<br>(€/jaar) |                                      |
| GASELWEST     | 48,7615                              | 4,98204                                     | 3,36755                                | 13,39                      | 121,9000                          | 7,40908                                     | 5,79459                                | 13,39                      | 50,05                                |
| FLUVIUS ANTW. | 40,0309                              | 3,74193                                     | 2,60192                                | 13,39                      | 100,0746                          | 5,70831                                     | 4,56830                                | 13,39                      | 38,56                                |
| IMEWO         | 43,5071                              | 4,01029                                     | 2,82576                                | 13,39                      | 108,7666                          | 6,23503                                     | 5,05050                                | 13,39                      | 42,12                                |
| FLUVIUS LIMB. | 37,6491                              | 3,94475                                     | 2,81516                                | 13,39                      | 94,1280                           | 6,08459                                     | 4,95500                                | 13,39                      | 41,11                                |
| FLUVIUS WEST  | 41,0824                              | 3,81831                                     | 2,72467                                | 13,39                      | 102,7034                          | 6,10955                                     | 5,01591                                | 13,39                      | 41,28                                |
| INTERGEM      | 39,0604                              | 3,65582                                     | 2,59558                                | 13,39                      | 97,6472                           | 5,76780                                     | 4,70756                                | 13,39                      | 38,97                                |
| IVEKA         | 45,0292                              | 4,21339                                     | 2,89091                                | 13,39                      | 112,5720                          | 6,37959                                     | 5,05710                                | 13,39                      | 43,10                                |
| IVERLEK       | 43,6742                              | 3,88562                                     | 2,77610                                | 13,39                      | 109,1906                          | 6,12534                                     | 5,01581                                | 13,39                      | 41,38                                |
| PBE (V)       | 53,0580                              | 3,64580                                     | 2,89941                                | 13,39                      | 132,6484                          | 6,47113                                     | 5,72474                                | 13,39                      | 43,71                                |
| SIBELGAS      | 48,1157                              | 4,57544                                     | 3,22842                                | 13,39                      | 120,2888                          | 6,93899                                     | 5,59198                                | 13,39                      | 46,87                                |

Wanneer uw maandpiek voor het capaciteitstarief van een digitale meter lager is dan 2,5 kW, zal het minimum van 2,5 kW gefactureerd worden. Dit conform de voorschriften an de VREG:  
<https://www.vreg.be/nl/veelgestelde-vragen/hoeveel-capaciteitstariefbetaalt-u-voor-een-kilowatt>

Wanneer de som van uw capaciteitstarief en uw afnametarief (excl. databeheer) hoger is dan het maximumtarief van 20,35480 c€/kWh betaalt u dit maximumtarief.

## Belastingen, heffingen, toeslagen op elektriciteit

|                       |                              |                |
|-----------------------|------------------------------|----------------|
| Energiebijdrage       |                              | 0,20417 c€/kWh |
|                       | Verbruik 0 – 3.000 kWh       | 4,51300 c€/kWh |
| Federale Accijns      | Verbruik 3.000 – 20.000 kWh  | 5,03288 c€/kWh |
|                       | Verbruik 20.000 – 50.000 kWh | 4,81876 c€/kWh |
|                       | Residentieel                 | 0,00 €/maand   |
| Bijdrage energiefonds | Niet-residentieel            | 9,54 €/maand   |

## Groene stroom en WKK

Deze bijdrage dient ter ondersteuning van de investeringen in groene stroom (en in Vlaanderen ook ter ondersteuning van warmtekrachtkoppeling of "WKK").  
 Deze quota worden opgelegd door de gewestelijke overheden en gelden voor elke leverancier:

Vlaams Gewest 2,648 c€/kWh

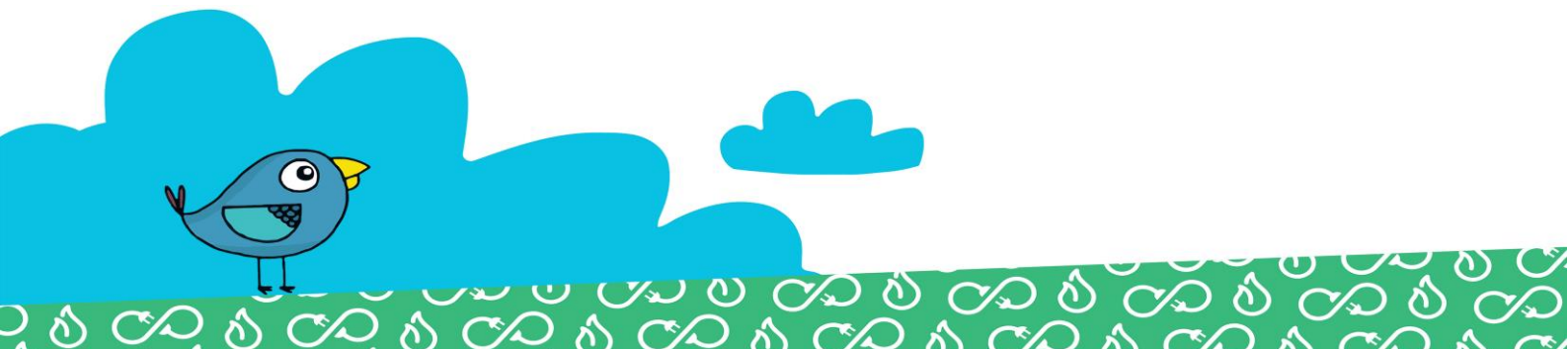

## Nettarieven aardgas

|               | Distributiekosten |              |                      |              | Vaste term<br>(€/jaar) |
|---------------|-------------------|--------------|----------------------|--------------|------------------------|
|               | T1 (<5000 kWh)    |              | T2 (5001-150000 kWh) |              |                        |
|               | vast (€/j)        | var (c€/kWh) | vast (€/j)           | var (c€/kWh) |                        |
| GASELWEST (V) | 13,76             | 1,990        | 60,61                | 1,053        | 13,39                  |
| FLUVIUS ANTW. | 15,19             | 2,218        | 94,95                | 0,622        | 13,39                  |
| IMEWO         | 15,66             | 2,258        | 87,82                | 0,814        | 13,39                  |
| FLUVIUS LIMB. | 14,99             | 1,706        | 55,45                | 0,897        | 13,39                  |
| FLUVIUS WEST  | 7,05              | 2,562        | 80,77                | 1,088        | 13,39                  |
| INTERGEM      | 12,02             | 1,755        | 58,06                | 0,834        | 13,39                  |
| IVEKA         | 12,46             | 1,802        | 66,92                | 0,712        | 13,39                  |
| IVERLEK       | 13,32             | 1,906        | 65,90                | 0,852        | 13,39                  |
| SIBELGAS      | 13,02             | 1,915        | 72,23                | 0,731        | 13,39                  |

## Heffingen en toeslagen op aardgas

|                  |                |
|------------------|----------------|
| Energiebijdrage  | 0,10577 c€/kWh |
| Federale accijns | 0,05724 c€/kWh |

## Transportkosten aardgas

De transportnetkosten voor aardgas worden in 2023 geschat op 0,153 c€/kWh (incl. BTW), zoals gepubliceerd door Fluxys.

Elegant past de nettarieven, belastingen, heffingen, bijdragen en toeslagen toe zoals goedgekeurd door de regulatoren en de bevoegde overheden. Ter informatie worden de meest recente tarieven weergegeven, inclusief 6% BTW waar van toepassing. Elke eventuele wijziging buiten toedoen van Elegant, ook retro-actief, wordt door Elegant doorgerekend aan de klant.

